

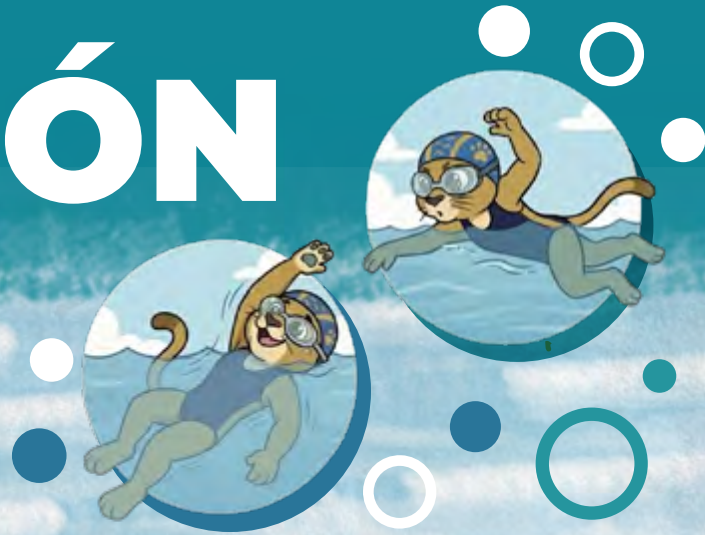

# CURSO INFANTIL DE NATAción DE LA UNAM 2026-2027



## PARTICIPANTES

Hijas e hijos de los miembros de la comunidad universitaria de la UNAM y del público en general entre 5 y 15 años.

## SEDE

Alberca Olímpica Universitaria.

## INSCRIPCIONES

A partir de la publicación de la presente Convocatoria.

## DURACIÓN

De agosto a noviembre de 2026 y de enero a junio de 2027.

## NIVELES

Principiante, intermedio y avanzado.

## PROGRAMA

CATEGORÍA	HORARIOS		
PRINCIPIANTES 2 horas por semana	Martes y jueves 15:00 a 16:00, 16:00 a 17:00 o 17:00 a 18:00 horas	Miércoles y viernes 15:00 a 16:00, 16:00 a 17:00 o 17:00 a 18:00 horas	Sábado de 9:00 a 11:00 horas
INTERMEDIOS 3 horas por semana	Martes, jueves y viernes 15:00 a 16:00, 16:00 a 17:00 o 17:00 a 18:00 horas	Martes, miércoles y jueves 15:00 a 16:00, 16:00 a 17:00 o 17:00 a 18:00 horas	
AVANZADOS 4 horas por semana	Martes a viernes 15:00 a 16:00, 16:00 a 17:00 o 17:00 a 18:00 horas		

## REQUISITOS

- Solicitar inscripción al correo [cursosextension@deporte.unam.mx](mailto:cursosextension@deporte.unam.mx)
- Registro en Red Puma:  
<https://redpuma.unam.mx/registro/login.aspx>
- Imprimir carta responsiva generada por Red Puma, la cual deberá ser firmada por el padre, madre o tutor.
- Certificado médico en original que determine que el interesado no presenta micosis, con sello, fecha y membrete de la institución que lo emite. Debe contener nombre completo del aspirante, estatura, peso y detallar que se encuentra sano y apto para la práctica deportiva (no mayor a un mes de antigüedad); así como nombre, firma y número de cédula del personal médico responsable.
- En un solo PDF (no menor a 75 KB y no mayor a 1.3 MB), escanear y subir a Red Puma los siguientes documentos:**
  - Carta Responsiva (Red Puma).
  - Certificado médico.
  - Carnet de derechohabiente y/o póliza de seguro de gastos médicos.
  - Cartilla de vacunación.
  - Credencial del INE del padre, madre o tutor, por ambos lados.
  - Credencial escolar con foto del aspirante.

- Acta de nacimiento

- Los trabajadores deberán subir copia de su credencial y último talón de cobro.

- Los alumnos deberán subir copia de credencial sellada.

- Los exalumnos deberán subir copia de su credencial "EXALUMNO".

## COSTOS

**COMUNIDAD UNIVERSITARIA:** Hijas o hijos de alumnos, académicos, trabajadores administrativos vigentes y exalumnos.

**Inscripción:** \$800.00 (ochocientos pesos 00/100 M.N.).

## Mensualidades:

- Principiantes: \$850.00 (ochocientos cincuenta pesos 00/100 M.N.).

- Intermedios: \$1,150.00 (mil ciento cincuenta pesos 00/100 M.N.).

- Avanzados: \$1,450.00 (mil cuatrocientos cincuenta pesos 00/100 M.N.).

## PÚBLICO EN GENERAL

**Inscripción:** \$1,150.00 (mil ciento cincuenta pesos 00/100 M.N.).

## Mensualidad:

- Principiantes \$1,200.00 (mil doscientos pesos 00/100 M.N.).

- Intermedios \$1,650.00 (mil seiscientos cincuenta pesos 00/100 M.N.).

- Avanzados \$2,100.00 (dos mil cien pesos 00/100 M.N.).

## IMPORTANTE:

- Es obligatorio cubrir cada mensualidad a más tardar los primeros diez días de cada mes y con ello evitar negarle el acceso a la alberca.

- Se suspenderán clases cuando se considere que la integridad de los participantes corre algún riesgo.

## FORMALIZACIÓN DE INSCRIPCIÓN

Una vez recibido el correo de confirmación documentaria, acudir a la coordinación de Fútbol Americano, con 1 copia de: Responsiva de REDPUMA, certificado médico y carnet de derechohabiente y/o seguro de gastos médicos.

## INFORMES

Correo electrónico: [cursosextension@deporte.unam.mx](mailto:cursosextension@deporte.unam.mx)

Teléfono: **55 5622 2222** extensión **41557**

#SOYDEPORTEUNAM